

Lageplan → Site plan

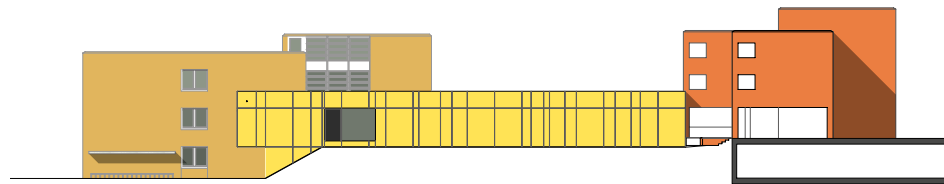

Ansicht Süd → South elevation

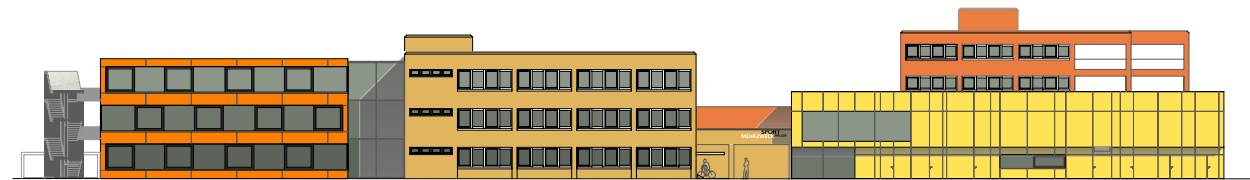

Ansicht West → West elevation

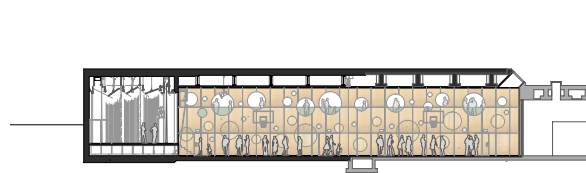

Längsschnitt → Longitudinal section

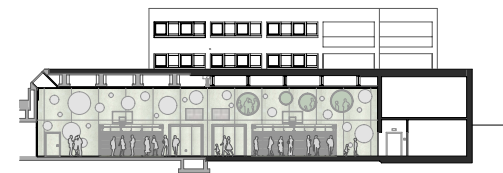

Längsschnitt → Longitudinal section

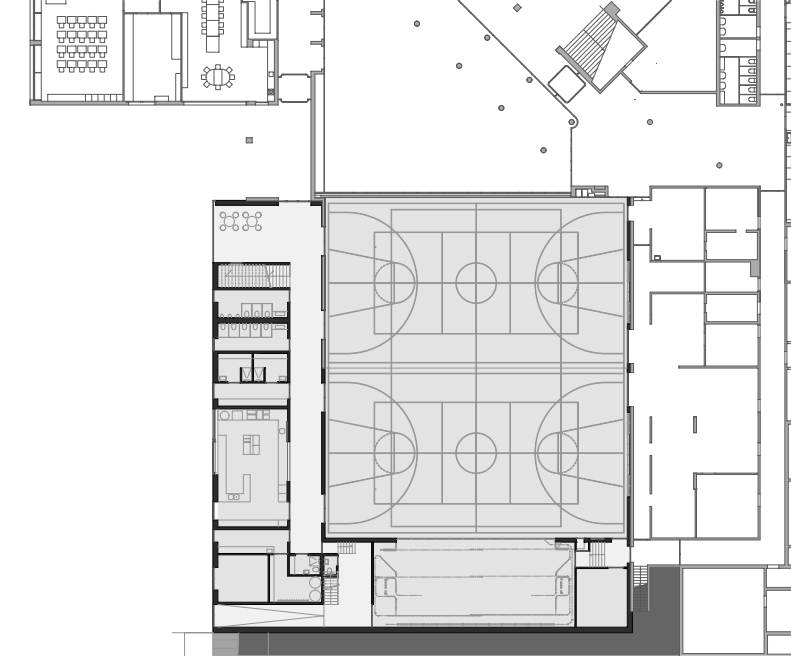

Obergeschoss → First floor

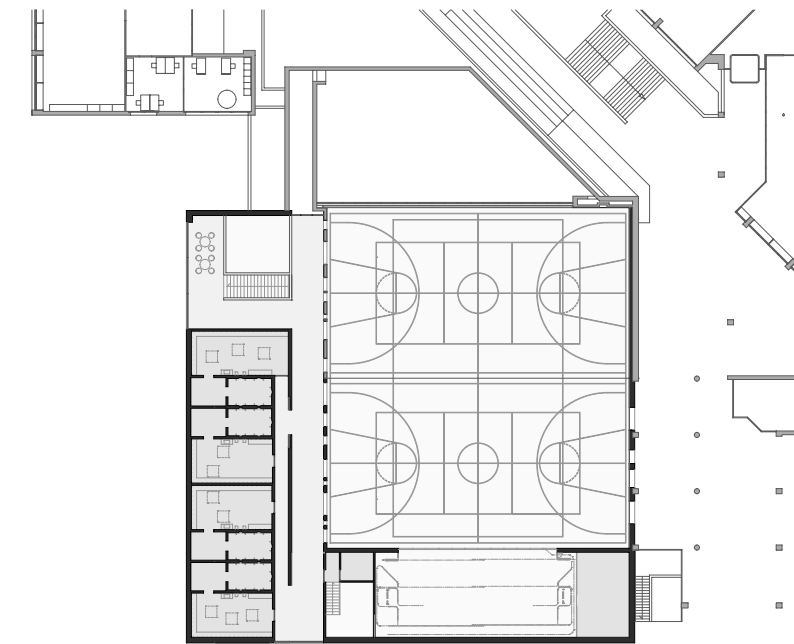

Erdgeschoss → Ground floor

L3P Architekten ETH FH SIA AG

Erweiterung Mehrzweck 2Fach-Sporthalle im Zentrum Eichi Niederglatt → Das bestehende Zentrum Eichi wurde 1985 durch den Architekten Walter Schindler erbaut. Die multifunktionale Halle erscheint von außen als kompakte Struktur. Im Inneren befinden sich ein zweistöckiges Foyer, Umkleieräume und Duschen, eine Zuschauergalerie, technische Räume und eine Bühne als Ergänzung zur Sportnutzung. Die Räume können für verschiedene Veranstaltungen unterteilt werden. Der Betonbau, mit einer hinterlüfteten Fassade aus gelbem Glasfaserkunststoff versehen, fügt sich nahtlos in ein warmtoniges Ensemble aus dem Ocker des Altbaus und dem Orange des Schulbaus ein. Im Inneren wechselt sich Sichtbeton mit Seekiefer-Sperrholz und farbigen Polyurethan-Beschichtungen ab. In Gelb und Blau nach den Gemeindefarben gestaltet sind die Garderoben. Der Gedanke an einen springenden Ball bestimmte die Ausgestaltung der Hallendetails: So gewähren kreisrunde Wanddurchbrüche von der neuen Zuschauergalerie Einblick in die Halle, die in der gegenüberliegenden Hallenaußenwand wieder aufgenommen werden und dann einen Blick ins Freie erlauben. Auch an den Wänden und der Hallendecke findet sich das eingefräste Kreismotiv wieder. Die heischenden Kreise sorgen für die Einzigartigkeit der Hallen für sportliche und kulturelle Zwecke.

Extension of the multifunctional double sports halls in the Eichi Centre Niederglatt → The Eichi centre was built in 1985 by the architect Walter Schindler. From the outside the multifunctional hall appears as a complete structure. In addition to the sport facilities one finds a two-storey foyer, a changing room and shower, a spectators' gallery, technical rooms and a stage. The room can be subdivided for different performances. The concrete building, with its façade of yellow fibreglass and orange from the school building, combines together in the warm ensemble of Aleppo pine ochre and the orange colour of the school building. Internally the exposed concrete interacts with Aleppo pine and coloured polyurethane coating. The change rooms are designed in yellow and blue – the colours of the local coat of arms. A notion of an eye-catching bouncing ball determines the design of the hall and the circular form is warranted. Circular gaps through the wall are taken up in a new form to give an insight into the hall, so that the opposite wall is absorbed, allowing a view of out-doors. Cultural and sportive use of the hall is represented by the circular motives that are found milled into the walls and the ceiling.

218

Burkard Meyer
Architekten BSA

222

Degelo Architekten
BSA SIA AG

226

GKS Architekten+Partner AG

230

Niklaus Graber &
Christoph Steiger
Architekten ETH BSA SIA

234

knerer und lang
Architekten GmbH

238

Knoche Architekten BDA +
Neumann Architekten BDA

242

Knoche Architekten BDA +
Neumann Architekten BDA

246

L3P
Architekten ETH FH SIA AG

Adresse → Address
Martinsbergstrasse 40
5400 Baden CH
www.burkardmeyer.ch
info@burkardmeyer.ch

**Bauingenieur →
Construction engineer**
Wolf, Kropf & Partner
Zürich
Haustechnik → Utilities
Waldhauser Haustechnik AG
Basel

Bauherr → Client
Einwohnergemeinde Baden
Baden

Fotos → Photos
Roger Frei
Zürich

Adresse → Address
St. Jakobsstrasse 54
4052 Basel CH
www.degelo.net
mail@degelo.net

Mitarbeiter → Collaborators
Julia Klott
Suse Koch
Eliane Löffel
Florian Walter

**Bauingenieur →
Construction engineer**
Dr. Schwartz Consulting AG
Zug
HLKS → HVPAC planning
Amstein + Walther AG
Chur

Bauherr → Client
Landschaft Davos Gemeinde
Davos

Fotos → Photos
Ruedi Walti
Basel

Adresse → Address
Winkelriedstrasse 56
6003 Luzern CH
www.gks.ch
info@gks.ch

Mitarbeiter → Collaborators
Rolf Gmür
Mark Imhof
Sara Unternährer
Beat Wirth

**Landschaftsarchitekt →
Landscape architecture**
Metron Landschaft AG
Brugg
**Holzbaingenieur →
Timber construction engineering**
Pirmin Jung
Rain

Bauherr → Client
Bezirk Küssnacht
Küssnacht am Rigi

Fotos → Photos
Sabrina Dohle
Heerbrugg

Adresse → Address
Alpenstrasse 1
6004 Luzern CH
www.graberundsteiger.ch
mail@graberundsteiger.ch

Mitarbeiter → Collaborators
Doris Wyss

**Holzbaingenieur →
Timber construction engineering**
Pirmin Jung
Rain

**Landschaftsarchitekt →
Landscape architecture**
Koepfli Partner
Luzern

Bauherr → Client
Heilpädagogisches Zentrum Uri
Altdorf

Fotos → Photos
Dominique Marc Wehrli
Regensdorf

Adresse → Address
Werner-Hartmannstraße 6
01099 Dresden D
www.knererlang.de
architektur@knererlang.de

Mitarbeiter → Collaborators
Benjamin Keplinger
Gunnar Sellien

**Tragwerksplanung →
Structure planning**
Büro für Baukonstruktionen
Dresden
HLS → HVPAC planning
GESA GmbH
Dresden

Bauherr → Client
SIB NL DD II
Dresden

Fotos → Photos
Jens Weber
München

Adresse → Address
Holbeinstrasse 24
04229 Leipzig D
www.knoche-architekten.de
info@knoche-architekten.de

Mitarbeiter → Collaborators
Roy Estel
Christoph Jopp
Roger Neumann
Rene Schrödl

**Tragwerksplanung →
Structure planning**
Eckardt Bothe
Chemnitz
Haustechnik → Utilities
Matja Matic
Dresden

Bauherr → Client
Freistaat Sachsen - SIB Chemnitz
Dietmar Exler
Chemnitz

Fotos → Photos
Dietmar Träupmann
Augustusburg

Adresse → Address
Holbeinstrasse 24
04229 Leipzig D
www.knoche-architekten.de
info@knoche-architekten.de

Mitarbeiter → Collaborators
Roy Estel
Christoph Jopp
Roger Neumann
Rene Schrödl

**Tragwerksplanung →
Structure planning**
Eckardt Bothe
Chemnitz
Haustechnik → Utilities
Bernd Klimes
Dresden

Bauherr → Client
Freistaat Sachsen - SIB Chemnitz
Dietmar Exler
Chemnitz

Fotos → Photos
Dietmar Träupmann
Augustusburg

Adresse → Address
Unterburg 33
8158 Regensberg CH
www.l3p.ch
info@l3p.ch

Mitarbeiter → Collaborators
Boris Egli
Martin Reusser
Markus Müller

Farbgestaltung → Colour design
Beat Soller
Zürich
**Bauingenieur →
Construction engineer**
Schiavi Partner Ingenieure AG
Bülach

Bauherr → Client
Gemeindeverwaltung Niederglatt
Niederglatt

Fotos → Photos
Vito Stallone
Baar