DIELSDORF

ARCHITETTURA IN SVIZZERA
DIALOGO TRA STORIA E CONTEMPORANEITÀ

mostra a cura dell'architetto Arianna Callocchia

CASA TRÜBEL

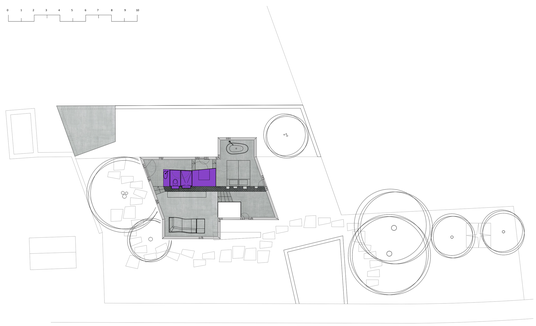

Casa Trübel
Dielsdorf, Zurigo, Svizzera
L3P Architekten
2014

Foto: © Vito Stallone

Un design moderno e accattivante, che dialoga con il paesaggio circostante e combina acciaio, vetro e cemento. Sono questi gli elementi che caratterizzano la Casa Trübel a Dielsdorf in Svizzera. L'edificio si erge dal terreno come una scultura architettonica imponente e dominante ma paradossalmente si trova su un piccolo e angusto lotto di terreno circondato da campi, siepi ed alberi da frutto. La sfida principale affrontata dallo studio L3P Architekten è stata quella di creare un progetto che fosse accessibile e vivibile risparmiando spazio e utilizzandolo in modo intelligente. All'esterno l'edificio è dominato da ampie superfici vetrate che corrono lungo tutte le facciate e vengono delineate marcatamente dalla struttura di colore nero. Spigoli vivi, volumi a sbalzo ed un design minimalista ed essenziale caratterizzano il progetto che si contrappone drammaticamente al paesaggio circostante. Gli interni, realizzati in cemento, sono personalizzati da elementi di arredo di colore fuxia o viola che spiccano sul grigio del calcestruzzo. La natura e il paesaggio circostante entrano in ogni ambiente interno, diventando anch'essi parte del progetto, grazie alle ampie superfici vetrate che si sviluppano su tutto il perimetro dell'edificio. Nel rispetto dell'ambiente i progettisti hanno adottato tecnologie e fonti di energia alternative mirate a ridurre i consumi di energia e rendere l'edificio il più ecologico possibile.

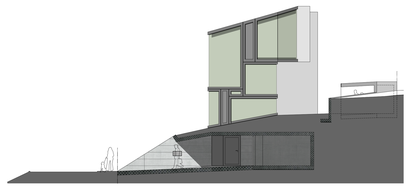

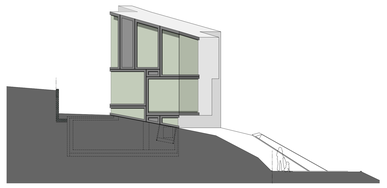

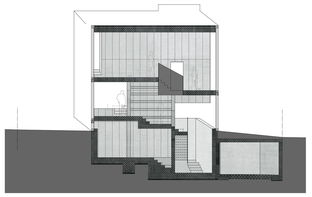
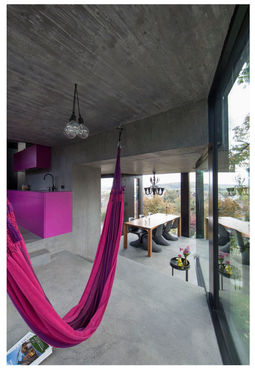
progetto e realizzazione grafica Giuseppe Parito